

คุณสมบัติของระบบประชาสัมพันธ์

Details Category: [Product](#) Published Date Written by วิกานดา แสงอุไร Hits: 8538



ระบบประชาสัมพันธ์

1. ข้อมูลพื้นฐานและคุณลักษณะทั่วไป

1.1 สามารถค้นหาผู้ป่วยได้จากข้อมูล ของผู้ป่วยที่มี ได้แก่ หมายเลขประจำตัวผู้ป่วย(HN), ชื่อ, นามสกุล ชื่อและนามสกุล, หมายเลขบัตรประชาชน

สอบถามข้อมูล

Information

ค้นหาตามชื่อ / HN ค้นหาเฉพาะผู้ที่มีในวัน

ผลการค้นหา ข้อมูลผู้ป่วย

ค้นหา (ชื่อ - HN) 999999999 ค้นหาตามที่อยู่

แสดงที่อยู่ Soundex search

No.	HN	ชื่อ - นามสกุล	นิตา	มารดา	หมายเลข
1	999999999	นาย ทดสอบ ระบบ	นิตา	มารดา	

35 ปี 5 เดือน 11 วัน 13-04-2520 :

Limit:

Information

ค้นหาตามชื่อ / HN ค้นหาเฉพาะผู้ที่มาในวัน

ผลการค้นหา ข้อมูลผู้ป่วย

ค้นหา (ชื่อ - HN) ทศสอบ ระบบ ค้นหาตามที่อยู่

แสดงที่อยู่ Soundex search

No.	HN	ชื่อ - นามสกุล	บิดา	มารดา	หมายเลข
1	999999999	นาย ทศสอบ ระบบ	บิดา	มารดา	
2	000098584	นาย ทศสอบ ระบบใหม่			

35 ถึง 5 เดือน 11 วัน 13-04-2520 :

Limit ค้นหาผู้ป่วย ประวัติการรักษา ตกลง ยกเลิก

EMR

1.2 สามารถกำหนดได้ว่าให้ค้นหาผู้ป่วยได้เฉพาะผู้ป่วยที่มาภายในวัน

Information

ค้นหาตามชื่อ / HN ค้นหาเฉพาะผู้ที่มาในวัน

ผลการค้นหา ข้อมูลผู้ป่วย ค้นหาผู้ป่วยใน

HN	ชื่อ - สกุล	ชื่อบิดา	ชื่อมารดา	สถานะภาพ
999999999	นาย ทศสอบ ระบบ	บิดา	มารดา	Visit แผนก OPD คัดกรอง status รอผลตรวจ บิดามารดาที่ 05/11/2559

12 หมู่ 2 ต.ตะนาว อ.โพทะเล จ.พิจิตร

EMR

1.3 สามารถรองรับระบบ EMR เต็มรูปแบบ และสามารถเรียกดูข้อมูลประวัติการตรวจย้อนหลังได้ในแต่ละครั้งของการมารับบริการ ได้แก่ ประวัติการมารับบริการ การวินิจฉัย การสั่งจ่ายยา การสั่ง Lab/X-Ray การตรวจร่างกาย การนัดหมาย การ Admit

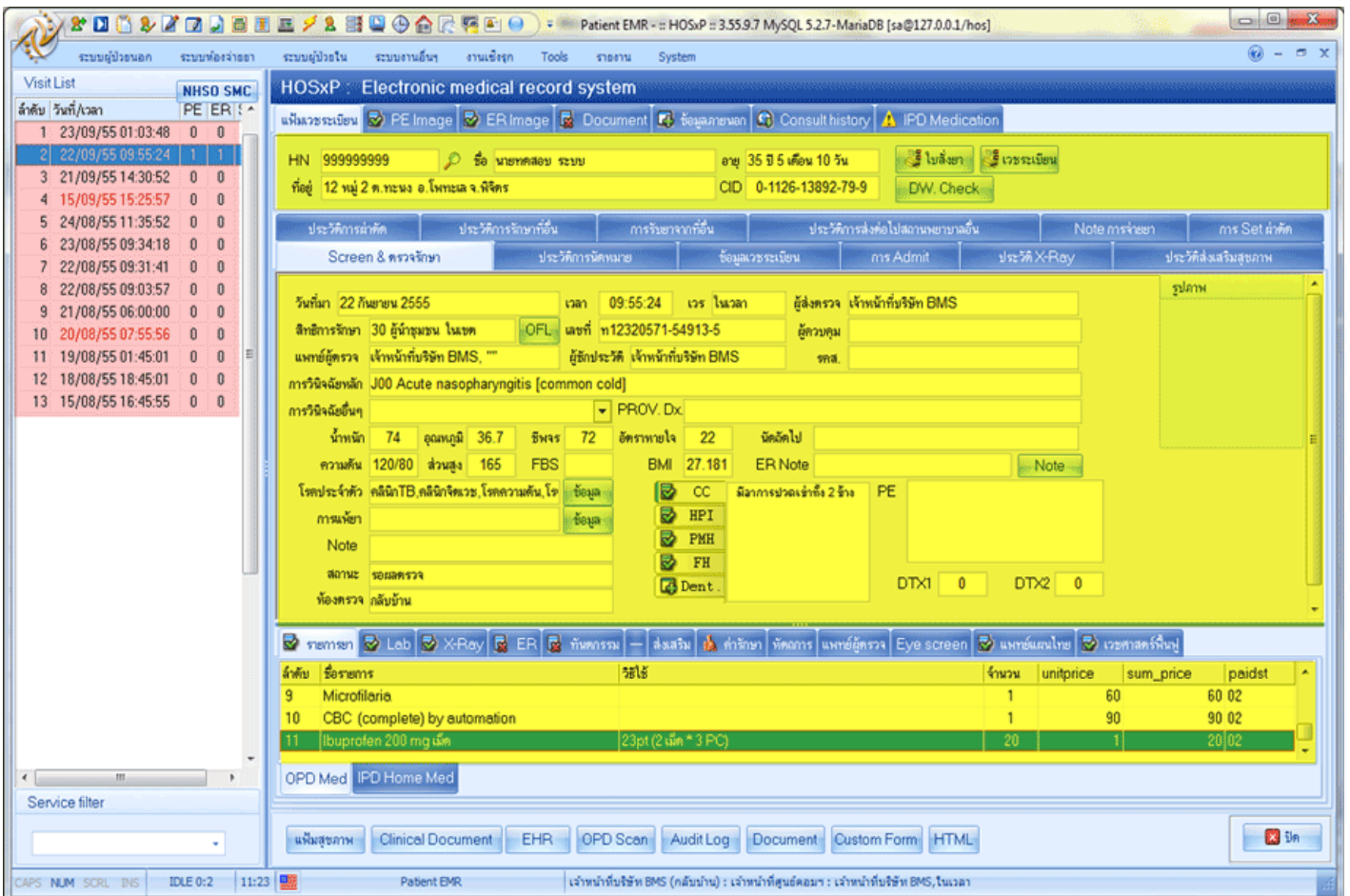
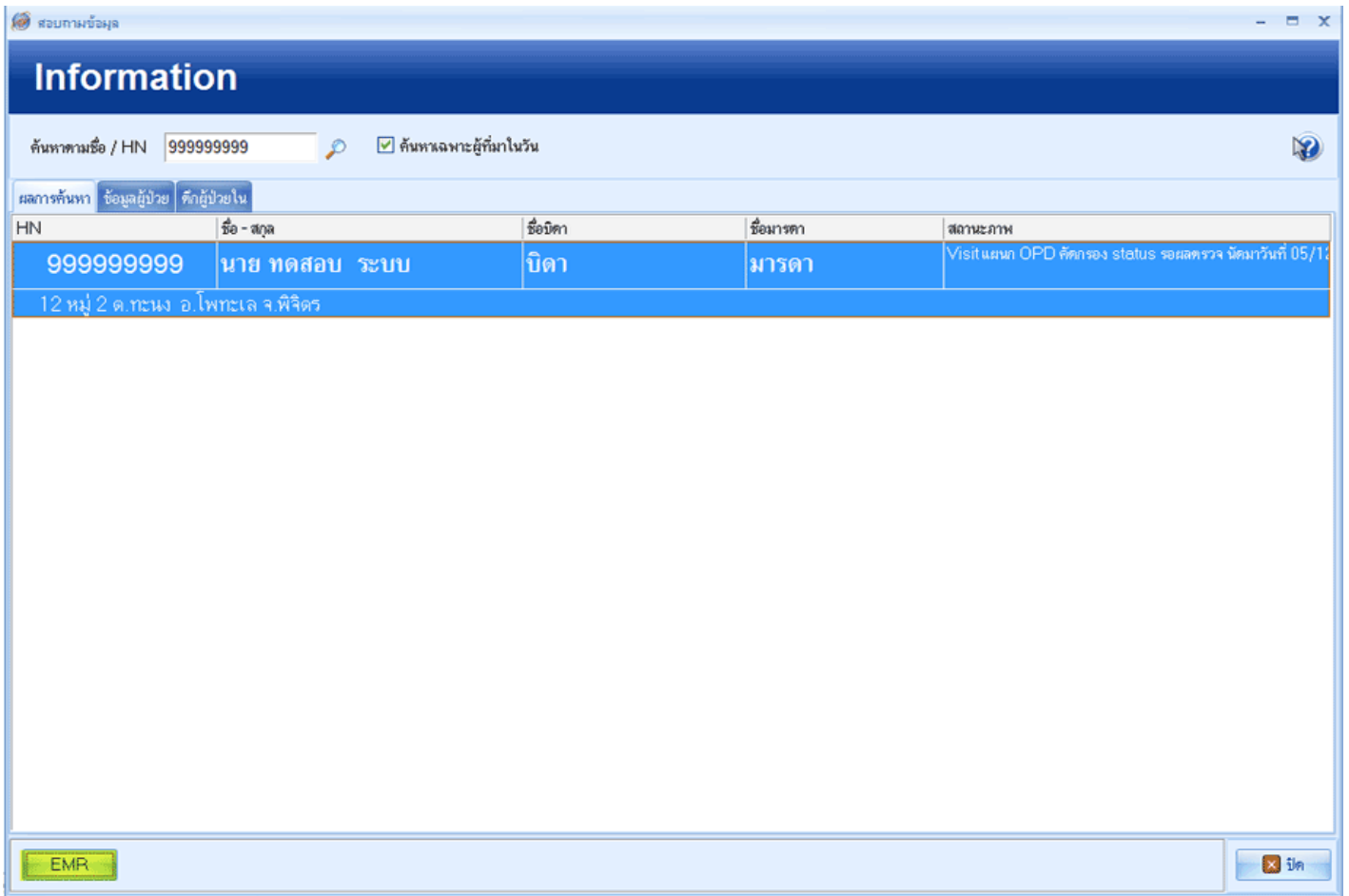

2. การเรียกดูสรุปข้อมูล

2.1 สามารถเรียกดูข้อมูลปัจจุบันของผู้ป่วยได้

Information

ค้นหาตามชื่อ / HN 999999999 ค้นหาเฉพาะผู้ที่มีภายในวัน

ผลการค้นหา ข้อมูลผู้ป่วย ศึกผู้ป่วยใน

สรุปข้อมูล

View

- ข้อมูลปัจจุบัน
- ประวัติการรักษา
- ประวัติการ Admit
- ประวัติการนัดหมาย

ข้อมูลปัจจุบัน

HN 999999999 ชื่อ นาย ทศสอบ ระบบ

ที่อยู่ 12 หมู่ 2 ต.ทะเลสาบ อ.โพธารน จ.พิจิตร

อายุ 35 ปี 5 เดือน 12 วัน การแพทย์ MICRONOMICIN

โรคประจำตัว 'คลินิคTB', 'คลินิคจิตเวช', 'โรคความดัน', 'โรคเบาหวาน', 'โรคหอบหืด'

มาครั้งสุดท้าย 24 กันยายน 2555 เวลา 15:35

แผนกปัจจุบัน

สถานภาพ

แพทย์ผู้ตรวจ เวลา

จัดยา เวลา

การวินิจฉัย

EMR

2.2 สามารถเรียกดูข้อมูลประวัติการรักษา ซึ่งจะมีข้อมูลที่แสดง ดังนี้

Information

ค้นหาตามชื่อ / HN 999999999 ค้นหาเฉพาะผู้ที่มีภายในวัน

ผลการค้นหา ข้อมูลผู้ป่วย ศึกผู้ป่วยใน

สรุปข้อมูล

View

- ข้อมูลปัจจุบัน
- ประวัติการรักษา
- ประวัติการ Admit
- ประวัติการนัดหมาย

วันที่มา	เวลา	ลำดับ	สิทธิ	ชื่อสิทธิ	เลขที่สิทธิ	ลำดับรับ...	สถานะ	รหัส ICD	ชื่อการวินิจฉัย
24/09/55	15:35:27	6	30	ผู้นำชุมชน ในเขต	ท12320571-549		รอผลตรวจ [OPD คัดกรอง]		
23/09/55	1:03:48	1	30	ผู้นำชุมชน ในเขต	ท12320571-549	1	รอผลตรวจ [กลับบ้าน]	A190	Miliary tuberculosis
22/09/55	9:55:24	1	30	ผู้นำชุมชน ในเขต	ท12320571-549	2	รอผลตรวจ [ห้องจ่ายยา]	J00	Acute nasopharyngitis
21/09/55	14:30:52	1	11	ชำระเงินเอง			รอผลตรวจ [กลับบ้าน]	A190	Miliary tuberculosis
21/09/55	14:30:52	1	11	ชำระเงินเอง			รอผลตรวจ [กลับบ้าน]	E111	Non-insulin-dependen
15/09/55	15:25:57	1	11	ชำระเงินเอง			รอผลตรวจ [กลับบ้าน]	B200	Human immunodeficien
24/08/55	11:35:52	249	00	ผู้ป่วยอุบัติเหตุจากรถ(ชำระ		235	รอผลตรวจ [ห้องจ่ายยา]	K047	Diseases of pulp and
23/08/55	9:34:18	149	00	ผู้ป่วยอุบัติเหตุจากรถ(ชำระ		243	รอรับยา [กลับบ้าน]	M5400	ปวดหลัง
22/08/55	9:31:41	355	00	ผู้ป่วยอุบัติเหตุจากรถ(ชำระ			รอผลตรวจ [OPD คัดกรอง]		
22/08/55	9:03:57	93	04	เบิกกรณีฉุกเฉินกลาง(จ่ายตรง		154	ตรวจแล้ว [ห้องจ่ายเงินผู้ป่วยนอก]	J00	Acute nasopharyngitis
21/08/55	6:00:00	1	11	ชำระเงินเอง	0-1126-13892-7	37	ตรวจแล้ว [ห้อง Emergency Room	I10	Essential (primary) hyp
20/08/55	7:55:56	8	04	เบิกกรณีฉุกเฉินกลาง(จ่ายตรง		12	ตรวจแล้ว [ห้องจ่ายยา]	J00	Acute nasopharyngitis
19/08/55	1:45:01	5	11	ชำระเงินเอง	0-1126-13892-7	3	ตรวจแล้ว [ห้องจ่ายยา]	J00	Acute nasopharyngitis
18/08/55	18:45:01	1	10	ประกันสังคม(สิ่งกีดขวาง			รอผลตรวจ [ห้อง Emergency Roor		
15/08/55	16:45:55	1	11	ชำระเงินเอง	0-1126-15505-9		รอผลตรวจ [ห้อง Emergency Roor	J038	Acute tonsillitis

EMR

2.3 สามารถเรียกดูข้อมูลประวัติการ Admit

ค้นหาตามชื่อ / HN 999999999 ค้นหาเฉพาะผู้ที่มีมาในวัน

ผลการค้นหา ข้อมูลผู้ป่วย **ศึกผู้ป่วยใน**

สรุปข้อมูล

View

- ข้อมูลปัจจุบัน
- ประวัติการรักษา
- ประวัติการ Admit**
- ประวัติการนัดหมาย

Drag a column header here to group by that column

AN	ตึก	ห้อง	เตียง	วัน Admit	เวลารับ	วันจำหน่าย	เวลาจำหน่าย	อายุ
> 550002745	ศักดิ์ผู้ป่วยใน(IPD)			15/9/2555	18:21:00	20/9/2555	17:30:00	

EMR ปิด

2.4 สามารถดูข้อมูลที่ศึกผู้ป่วยในได้

สอบถามข้อมูล

Information

ค้นหาตามชื่อ / HN ค้นหาเฉพาะผู้ที่มีมาในวัน

ผลการค้นหา ข้อมูลผู้ป่วย **ศึกษาผู้ป่วยใน**

Drag a column header here to group by that column

ลำดับ	ตึก	ชื่อห้อง	รหัสห้อง	เตียง	จำนวนผู้กักตัว	ชื่อผู้ป่วย
> 1	ตึกผู้ป่วยใน(IPD)	ห้องสามัญ	101	สม01	1	HN :00000730
2	ตึกผู้ป่วยใน(IPD)	ห้องสามัญ	101	สม02	0	
3	ตึกผู้ป่วยใน(IPD)	ห้องสามัญ	101	สม03	1	HN :000004411
4	ตึกผู้ป่วยใน(IPD)	ห้องสามัญ	101	สม04	0	
5	ตึกผู้ป่วยใน(IPD)	ห้องสามัญ	101	สม05	1	HN :000001588
6	ตึกผู้ป่วยใน(IPD)	ห้องสามัญ	101	สม06	0	
7	ตึกผู้ป่วยใน(IPD)	ห้องสามัญ	101	สม07	1	HN :000083167
8	ตึกผู้ป่วยใน(IPD)	ห้องสามัญ	101	สม08	0	
9	ตึกผู้ป่วยใน(IPD)	ห้องสามัญ	101	สม09	1	HN :000017039
10	ตึกผู้ป่วยใน(IPD)	ห้องสามัญ	101	สม10	1	HN :000058111
11	ตึกผู้ป่วยใน(IPD)	ห้องสามัญ	101	สม11	0	
12	ตึกผู้ป่วยใน(IPD)	ห้องสามัญ	101	สม12	0	
13	ตึกผู้ป่วยใน(IPD)	ห้องสามัญ	101	สม13	1	HN :000055833
14	ตึกผู้ป่วยใน(IPD)	ห้องสามัญ	101	สม14	0	
15	ตึกผู้ป่วยใน(IPD)	ห้องสามัญ	101	สม15	1	HN :000029020
16	ตึกผู้ป่วยใน(IPD)	ห้องสามัญ	101	สม16	1	HN :000020675
17	ตึกผู้ป่วยใน(IPD)	ห้องสามัญ	101	สม17	1	HN :000006583
18	ตึกผู้ป่วยใน(IPD)	ห้องสามัญ	101	สม18	1	HN :000035267
19	ตึกผู้ป่วยใน(IPD)	ห้องสามัญ	101	สม19	1	HN :000064333

EMR

BACK